

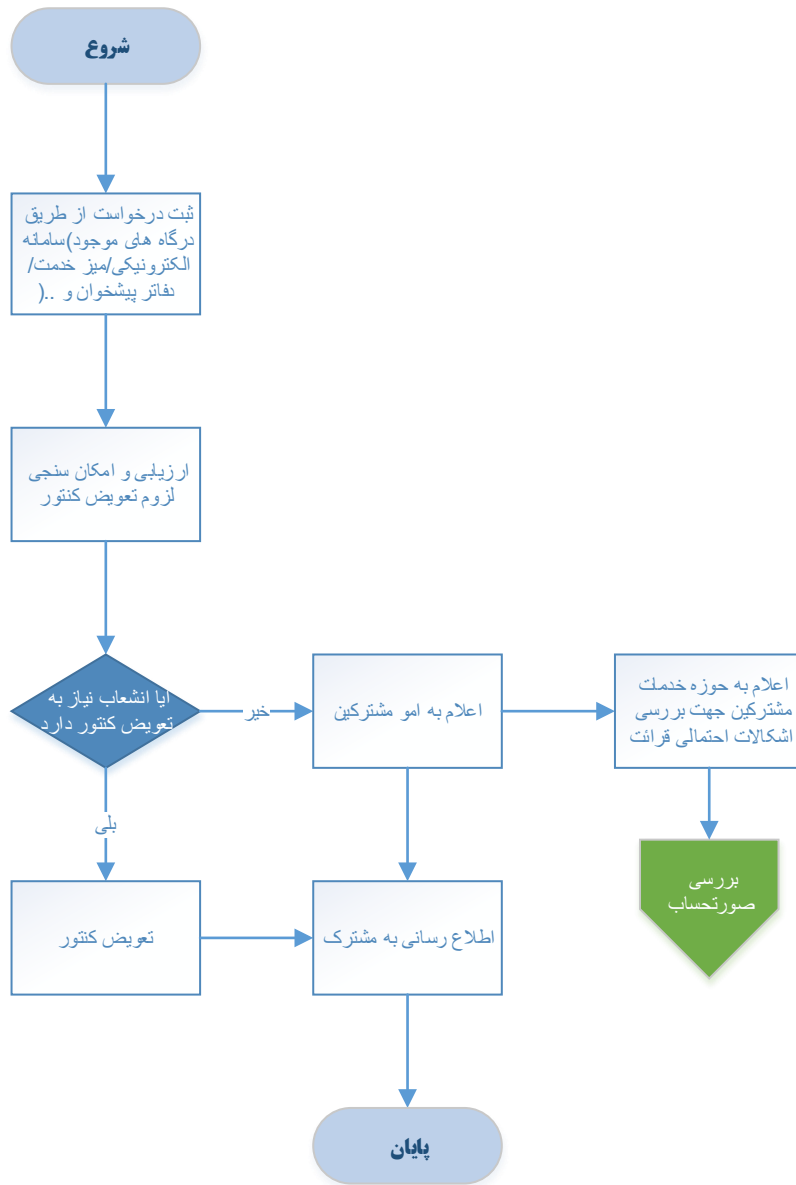

فرم شناسنامه خدمت دستگاه اجرایی

۱- عنوان خدمت: تعویض کنتور آب		۲- شناسه خدمت: ۱۵۰۳۱۴۵۳۱۰۹		
۳- ارائه دهنده خدمت	نام دستگاه اجرایی: شرکت های آب و فاضلاب شهری و روستایی			
	نام دستگاه مادر: شرکت مهندسی آب و فاضلاب کشور			
۴- مشخصات خدمت	شرح خدمت این فرآیند برای ارائه خدمت جایگزین نمودن کنتور جدید بجای کنتور خراب و یا فرسوده با رعایت بند ۳۸-۴ آئین نامه عملیاتی و شرایط عمومی تعرفه های آب و فاضلاب شرکت به کار می رود.			
	نوع خدمت	<input checked="" type="checkbox"/> خدمت به شهروندان (G2C) <input checked="" type="checkbox"/> خدمت به کسب و کار (G2B) <input checked="" type="checkbox"/> خدمت به دیگر دستگاه های دولتی (G2G)		
	ماهیت خدمت	<input checked="" type="checkbox"/> تصدی گری <input type="checkbox"/> حاکمیتی		
	سطح خدمت	<input type="checkbox"/> ملی <input type="checkbox"/> منطقه ای <input type="checkbox"/> استانی <input checked="" type="checkbox"/> شهری <input checked="" type="checkbox"/> روستایی		
	رویداد مرتبط با:	<input type="checkbox"/> تولد <input type="checkbox"/> آموزش <input type="checkbox"/> سلامت <input type="checkbox"/> مالیات <input type="checkbox"/> کسب و کار <input type="checkbox"/> تامین اجتماعی <input type="checkbox"/> ثبت مالکیت <input checked="" type="checkbox"/> تاسیسات شهری <input type="checkbox"/> بیمه <input type="checkbox"/> ازدواج <input type="checkbox"/> بازنشستگی <input type="checkbox"/> مدارک و گواهینامه ها <input type="checkbox"/> وفات <input type="checkbox"/> سایر		
	نحوه آغاز خدمت	<input checked="" type="checkbox"/> تقاضای گیرنده خدمت <input type="checkbox"/> فرارسیدن زمانی مشخص <input type="checkbox"/> رخداد رویدادی مشخص <input checked="" type="checkbox"/> تشخیص دستگاه <input type="checkbox"/> سایر: ...		
	مدارک لازم برای انجام خدمت	شماره شناسایی انشعاب		
	قوانین و مقررات بالادستی	آیین نامه عملیاتی و شرایط عمومی تعرفه های آب و فاضلاب تعرفه ها و دستورالعمل های ابلاغی		
	آمار تعداد خدمت گیرندگان	متوسط ۵۰ هزار خدمت در سال ۵ روز		
	متوسط مدت زمان ارائه خدمت:			
تواتر	<input type="checkbox"/> یکبار برای همیشه <input type="checkbox"/> ... بار در: <input type="checkbox"/> ماه <input type="checkbox"/> فصل <input type="checkbox"/> سال (بنا به ضرورت)			
تعداد بار مراجعه حضوری	---			
۵- جزئیات خدمت	هزینه ارائه خدمت (ریال) به	مبلغ (مبالغ)		
	خدمت گیرندگان	بدون هزینه		
		شماره حساب (های) بانکی پرداخت بصورت الکترونیک <input type="checkbox"/> <input type="checkbox"/>		
۶- نحوه دسترسی به خدمت	آدرس دقیق و مستقیم خدمت در وبگاه در صورت الکترونیکی بودن همه یا بخشی از آن			
	نام سامانه مربوط به خدمت در صورت الکترونیکی بودن همه یا بخشی از آن:			
	مراحل خدمت	نوع ارائه	رسانه ارتباطی خدمت	
	در مرحله اطلاع رسانی خدمت	<input checked="" type="checkbox"/> الکترونیکی	<input checked="" type="checkbox"/> اینترنتی (مانند وبگاه دستگاه) <input type="checkbox"/> پست الکترونیک <input checked="" type="checkbox"/> تلفن گویا یا مرکز تماس <input type="checkbox"/> سایر (با ذکر نحوه دسترسی)	<input type="checkbox"/> تلفن همراه (برنامه کاربردی) <input type="checkbox"/> ارسال پستی <input checked="" type="checkbox"/> پیام کوتاه
		<input type="checkbox"/> غیر الکترونیکی	<input type="checkbox"/> غیر الکترونیکی ذکر ضرورت مراجعه حضوری	مراجع به دستگاه: <input type="checkbox"/> ملی <input type="checkbox"/> استانی <input type="checkbox"/> شهرستانی
		<input type="checkbox"/> جهت احراز اصالت فرد <input type="checkbox"/> جهت احراز اصالت مدرک <input type="checkbox"/> نبود زیرساخت ارتباطی مناسب <input type="checkbox"/> سایر:		

		<input checked="" type="checkbox"/> الکترونیکی <input type="checkbox"/> غیر الکترونیکی		<input checked="" type="checkbox"/> اینترنتی (مانند وبگاه دستگاه) <input type="checkbox"/> تلفن همراه (برنامه کاربردی) <input type="checkbox"/> پست الکترونیک <input type="checkbox"/> ارسال پستی <input checked="" type="checkbox"/> تلفن گویا یا مرکز تماس <input type="checkbox"/> پیام کوتاه <input checked="" type="checkbox"/> دفاتر پیشخوان شماره قرارداد واگذاری خدمات به دفاتر پیشخوان: <input checked="" type="checkbox"/> عناوین مشابه دفاتر پیشخوان <input type="checkbox"/> سایر (با ذکر نحوه دسترسی)	در مرحله درخواست خدمت
مراجعه به دستگاه: <input type="checkbox"/> ملی <input type="checkbox"/> استانی <input type="checkbox"/> شهرستانی		جهت احراز اصالت فرد <input type="checkbox"/> جهت احراز اصالت مدرک <input type="checkbox"/> نبود زیرساخت ارتباطی مناسب <input type="checkbox"/> سایر: تحویل مجوزها لازم از دستگاههای مرتبط <input type="checkbox"/>		ذکر ضرورت مراجعه حضوری	<input type="checkbox"/> غیر الکترونیکی
		<input checked="" type="checkbox"/> اینترنتی (مانند درگاه دستگاه) <input type="checkbox"/> اینترنتی (مانند اینترنت داخلی دستگاه یا ERP) <input type="checkbox"/> پست الکترونیک <input type="checkbox"/> سایر (با ذکر نحوه دسترسی)		<input type="checkbox"/> غیر الکترونیکی	مرحله تولید خدمت (فرایند داخل دستگاه یا ارتباط با دیگر دستگاه ها)
		<input type="checkbox"/> اینترنتی (مانند وبگاه دستگاه) <input type="checkbox"/> تلفن همراه (برنامه کاربردی) <input type="checkbox"/> پست الکترونیک <input type="checkbox"/> ارسال پستی <input type="checkbox"/> تلفن گویا یا مرکز تماس <input type="checkbox"/> پیام کوتاه <input type="checkbox"/> دفاتر پیشخوان شماره قرارداد واگذاری خدمات به دفاتر پیشخوان: <input type="checkbox"/> عناوین مشابه دفاتر پیشخوان <input type="checkbox"/> سایر (با ذکر نحوه دسترسی)		<input type="checkbox"/> الکترونیکی	در مرحله ارائه خدمت
مراجعه به دستگاه: <input type="checkbox"/> ملی <input type="checkbox"/> استانی <input checked="" type="checkbox"/> شهرستانی		جهت احراز اصالت فرد <input type="checkbox"/> جهت احراز اصالت مدرک <input type="checkbox"/> نبود زیرساخت ارتباطی مناسب <input type="checkbox"/> <input checked="" type="checkbox"/> سایر: تعویض کنتور		ذکر ضرورت مراجعه حضوری	<input checked="" type="checkbox"/> غیر الکترونیکی
استعلام غیر الکترونیکی	استعلام الکترونیکی	فیلدهای مورد تبادل		نام سامانه های دیگر	
	برخط online دستهای (Batch)				
استعلام غیر الکترونیکی	استعلام الکترونیکی	مبلغ (در صورت پرداخت هزینه)	فیلدهای مورد تبادل	نام سامانه های دستگاه دیگر	نام دستگاه دیگر
<input type="checkbox"/> دستگاه <input type="checkbox"/> مراجعه کننده	<input type="checkbox"/> <input type="checkbox"/>				-----
۱- ثبت درخواست از طریق درگاههای موجود (پرتال، دفاتر پیشخوان، سامانه های تلفنی و ...) و تخصیص کد پیگیری					
۲- ارزیابی و امکان سنجی لزوم تعویض کنتور آب					
۳- انجام تعویض کنتور					
۴- اطلاع رسانی به درخواست کننده در تمامی مراحل از طریق سامانه الکترونیکی شامل: (پرتال، پیام کوتاه، ایمیل، تلفن گویا) جهت پیگیری					
عناوین فرایندهای					



<p>واحد مربوط: فن آوری اطلاعات و توسعه دولت الکترونیک</p>	<p>پست الکترونیک: shakiba@nww.ir</p>	<p>تلفن: ۰۲۱۸۹۶۰۳۶۱۳</p>	<p>نام و نام خانوادگی تکمیل کننده فرم: مهین شکیبا</p>
---	--	------------------------------	---