



## فرم شناسنامه خدمت دستگاه اجرایی

۱- عنوان خدمت: <b>تغییر تعداد واحد مسکونی مشترکین آب و فاضلاب</b>		۲- شناسه خدمت: ۱۵۰۳۱۴۵۳۱۰۳	
۳- ارائه دهنده خدمت	نام دستگاه اجرایی: <b>شرکت های آب و فاضلاب شهری و روستایی</b>		
	نام دستگاه مادر: <b>شرکت مهندسی آب و فاضلاب کشور</b>		
شرح خدمت		این فرآیند برای ارائه خدمت تغییر تعداد واحد مسکونی مشترکین آب و فاضلاب با رعایت مفاد بند ۳۲-۴ آیین نامه عملیاتی و شرایط عمومی تعرفه های آب و فاضلاب صورت می پذیرد.	
نوع خدمت	<input checked="" type="checkbox"/> خدمت به شهروندان (G2C) <input type="checkbox"/> خدمت به کسب و کار (G2B) <input type="checkbox"/> خدمت به دیگر دستگاه های دولتی (G2G)	مقتضیان تغییر تعداد واحد مسکونی	
ماهیت خدمت	حاکمیتی	<input checked="" type="checkbox"/> تصدی گری	
سطح خدمت	<input type="checkbox"/> ملی <input type="checkbox"/> منطقه ای <input type="checkbox"/> استانی <input checked="" type="checkbox"/> روستایی	شهری <input checked="" type="checkbox"/> / استانی <input type="checkbox"/>	
۴- مشخصات خدمت	رویداد مرتبط با:	<input type="checkbox"/> تولد <input type="checkbox"/> آموزش <input type="checkbox"/> سلامت <input type="checkbox"/> مالیات <input checked="" type="checkbox"/> تاسیسات شهری	<input type="checkbox"/> ثابت مالکیت <input type="checkbox"/> تامین اجتماعی <input type="checkbox"/> کسب و کار <input type="checkbox"/> بازنشستگی <input type="checkbox"/> وفات <input type="checkbox"/> سایر
	نحوه آغاز خدمت	<input checked="" type="checkbox"/> تقاضای گیرنده خدمت <input type="checkbox"/> فرارسیدن زمانی مشخص <input type="checkbox"/> تشخیص دستگاه <input type="checkbox"/> سایر: ...	<input type="checkbox"/> رخداد رویدادی مشخص
مدارک لازم برای انجام خدمت		مجوزهای تغییر تعداد واحد مسکونی	
قوانین و مقررات بالادستی		آیین نامه عملیاتی و شرایط عمومی تعرفه های آب و فاضلاب تعرفه ها و دستورالعمل های ابلاغی متوسط ۲۰۰ هزار خدمت در سال	
۵- جزئیات خدمت	آمار تعداد خدمت گیرندگان	متوسط مدت زمان ارائه خدمت: ۷ روز	
	تواتر	<input type="checkbox"/> یکبار برای همیشه (بنا به ضرورت) بار در: <input type="checkbox"/> ماه <input type="checkbox"/> فصل <input type="checkbox"/> سال	
	تعداد بار مراجعه حضوری	یکبار	
	هزینه ارائه خدمت (ریال) به خدمت گیرندگان	مبلغ (مبالغ) شماره حساب (های) بانکی پرداخت بصورت الکترونیک	<input checked="" type="checkbox"/> <input type="checkbox"/>
		بر اساس تعرفه های ابلاغی	
۶- نحوه دسترسی به خدمت	آدرس دقیق و مستقیم خدمت در وبگاه در صورت الکترونیکی بودن همه یا بخشی از آن		
	نام سامانه مربوط به خدمت در صورت الکترونیکی بودن همه یا بخشی از آن:		
	مراحل خدمت	نوع ارائه	رسانه ارتباطی خدمت
در مرحله اطلاع رسانی خدمت	<input checked="" type="checkbox"/> الکترونیکی	<input checked="" type="checkbox"/> اینترنتی (مانند وبگاه دستگاه) <input type="checkbox"/> پست الکترونیک <input checked="" type="checkbox"/> تلفن گویا یا مرکز تماس <input checked="" type="checkbox"/> سایر (با ذکر نحوه دسترسی)	<input type="checkbox"/> تلفن همراه (برنامه کاربردی) <input type="checkbox"/> ارسال پستی <input checked="" type="checkbox"/> پیام کوتاه

مرجع به دستگاه: <input type="checkbox"/> ملی <input type="checkbox"/> استانی <input type="checkbox"/> شهرستانی		جهت احراز اصالت فرد جهت احراز اصالت مدرک نبود زیرساخت ارتباطی مناسب سایر:		ذکر ضرورت مراجعه حضوری <input type="checkbox"/> <input type="checkbox"/> <input type="checkbox"/> <input type="checkbox"/>		<input type="checkbox"/> غیر الکترونیکی		در مرحله درخواست خدمت	
		<input type="checkbox"/> اینترنتی (مانند وبگاه دستگاه) <input type="checkbox"/> تلفن همراه (برنامه کاربردی) <input type="checkbox"/> پست الکترونیک <input type="checkbox"/> ارسال پستی <input type="checkbox"/> تلفن گویا یا مرکز تماس <input checked="" type="checkbox"/> پیام کوتاه <input checked="" type="checkbox"/> دفاتر پیشخوان شماره قرارداد واگذاری خدمات به دفاتر پیشخوان: <input checked="" type="checkbox"/> عناوین مشابه دفاتر پیشخوان <input type="checkbox"/> سایر (با ذکر نحوه دسترسی)		<input checked="" type="checkbox"/> الکترونیکی					
مرجع به دستگاه: <input type="checkbox"/> ملی <input type="checkbox"/> استانی <input type="checkbox"/> شهرستانی		جهت احراز اصالت فرد جهت احراز اصالت مدرک نبود زیرساخت ارتباطی مناسب سایر: تحویل مجوزها لازم از دستگاههای مرتبط		ذکر ضرورت مراجعه حضوری <input type="checkbox"/> <input type="checkbox"/> <input type="checkbox"/> <input type="checkbox"/>		<input type="checkbox"/> غیر الکترونیکی			
		<input checked="" type="checkbox"/> اینترنتی (مانند درگاه دستگاه) <input checked="" type="checkbox"/> اینترنتی (مانند اینترنت داخلی دستگاه یا ERP) <input type="checkbox"/> پست الکترونیک <input type="checkbox"/> سایر (با ذکر نحوه دسترسی):				<input checked="" type="checkbox"/> الکترونیکی			مرحله تولید خدمت (فرایند داخل دستگاه یا ارتباط با دیگر دستگاه ها)
		تکمیل فرایند تغییر تعداد واحد مسکونی		ذکر ضرورت مراجعه حضوری <input type="checkbox"/> <input type="checkbox"/>		<input checked="" type="checkbox"/> غیر الکترونیکی			
		<input type="checkbox"/> تلفن همراه (برنامه کاربردی) <input type="checkbox"/> ارسال پستی <input checked="" type="checkbox"/> پیام کوتاه <input checked="" type="checkbox"/> دفاتر پیشخوان شماره قرارداد واگذاری خدمات به دفاتر پیشخوان: <input checked="" type="checkbox"/> عناوین مشابه دفاتر پیشخوان <input type="checkbox"/> سایر (با ذکر نحوه دسترسی)				<input checked="" type="checkbox"/> الکترونیکی			در مرحله ارائه خدمت
مرجع به دستگاه: <input type="checkbox"/> ملی <input type="checkbox"/> استانی <input type="checkbox"/> شهرستانی		جهت احراز اصالت فرد جهت احراز اصالت مدرک نبود زیرساخت ارتباطی مناسب سایر:		ذکر ضرورت مراجعه حضوری <input type="checkbox"/> <input type="checkbox"/> <input type="checkbox"/> <input type="checkbox"/>		<input type="checkbox"/> غیر الکترونیکی			
استعلام الکترونیکی استعلام غیر الکترونیکی		استعلام الکترونیکی برخط online دسته‌بندی (Batch)		فیلدهای مورد تبادل		نام سامانه های دیگر		۷- ارتباط خدمت با سایر سامانه ها (بانکهای اطلاعاتی) در	
اگر استعلام غیر الکترونیکی است ، استعلام توسط:		استعلام الکترونیکی برخط online دسته‌بندی (Batch)		مبلغ (در صورت پرداخت هزینه)	فیلدهای مورد تبادل	نام سامانه های دستگاه دیگر	نام دستگاه دیگر	۸- ارتباط خدمت با سایر دستگاههای دیگر	
				-	نامه تخفیفات	-	بنیاد شهید و امور ایثارگران		
				-	نامه تخفیفات	-	ادارات بهزیستی و کمیته امداد		

- ۱- ثبت درخواست از طریق درگاههای موجود ( پرتال، دفاتر پیشخوان، سامانه های تلفنی و ...) ، تخصیص کد پیگیری و بررسی مدارک
- ۲- ارزیابی تغییر تعداد واحد مسکونی در محل مورد تقاضا
- ۳- انجام محاسبات و صدور صورتحساب هزینه ها و اعلام به متقاضی جهت پرداخت
- ۴- پرداخت هزینه ها، اعمال تغییر تعداد واحد مسکونی
- ۵- اطلاع رسانی به درخواست کننده در تمامی مراحل از طریق سامانه الکترونیکی شامل: ( پرتال پیام کوتاه، ایمیل، تلفن گویا ) جهت پیگیری

۱۰- نمودار ارتباطی فرایندهای خدمت

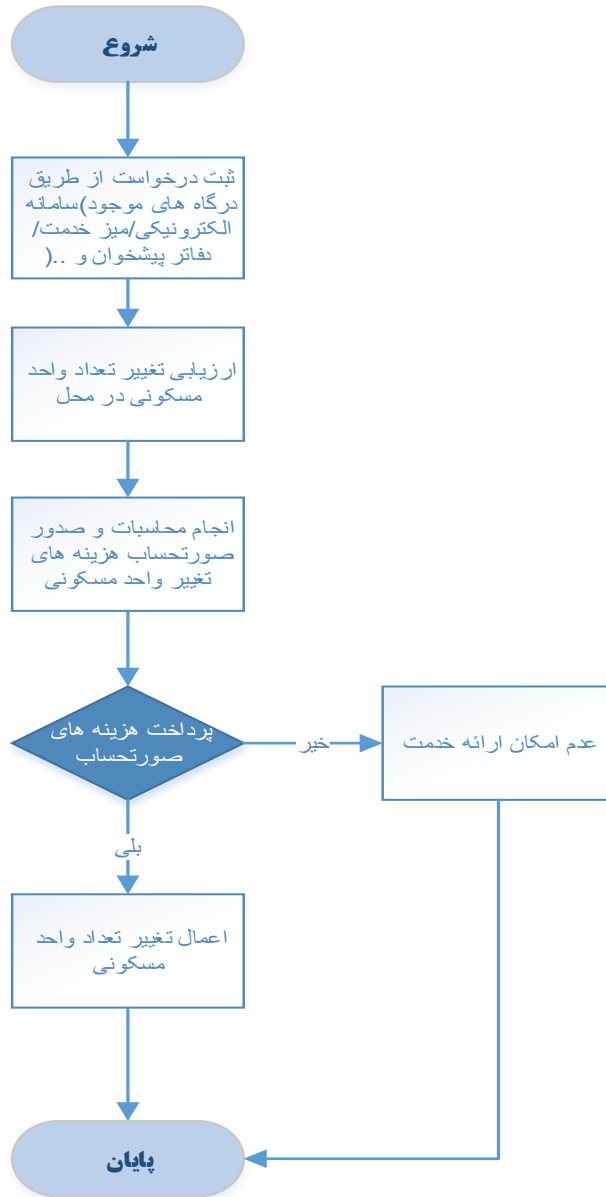

واحد مربوط:	پست الکترونیک:	تلفن:	نام و نام خانوادگی تکمیل کننده فرم:
فن آوری اطلاعات و توسعه دولت الکترونیک	shakiba@nww.ir	۰۲۱۸۹۶۰۳۶۱۳	مهین شکیبا