

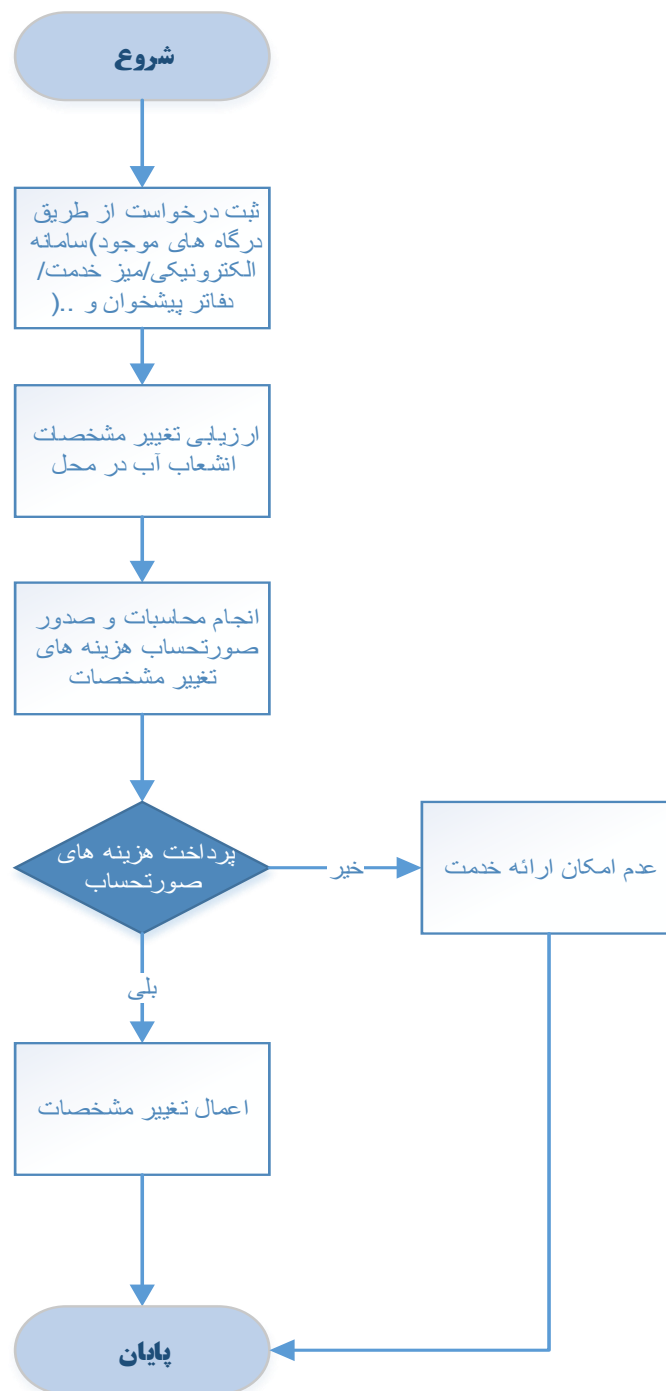

فرم شناسنامه خدمت دستگاه اجرایی

| | | | |
|--|--|---|---|
| ۱- عنوان خدمت: تغییر مشخصات مشترکین آب و فاضلاب | | ۲- شناسه خدمت: ۱۵۰۳۱۴۵۳۱۰۲ | |
| ۳- ارائه دهنده خدمت | نام دستگاه اجرایی: شرکت های آب و فاضلاب شهری و روستایی | | |
| | نام دستگاه مادر: شرکت مهندسی آب و فاضلاب کشور | | |
| ۴- مشخصات خدمت | شرح خدمت این فرآیند برای ارائه خدمت تغییر مشخصات انشعاب موجود با رعایت مفاد بند ۲۹-۴ آیین نامه عملیاتی و شرایط عمومی تعرفه های آب و فاضلاب صورت می پذیرد. | | |
| | نوع خدمت | <input checked="" type="checkbox"/> خدمت به شهروندان (G2C) <input checked="" type="checkbox"/> خدمت به کسب و کار (G2B) <input checked="" type="checkbox"/> خدمت به دیگر دستگاه های دولتی (G2G) | |
| | ماهیت خدمت | حاکمیتی <input checked="" type="checkbox"/> تصدی گری <input type="checkbox"/> | |
| | سطح خدمت | <input type="checkbox"/> ملی <input type="checkbox"/> منطقه ای <input type="checkbox"/> استانی <input checked="" type="checkbox"/> شهری <input checked="" type="checkbox"/> روستایی <input type="checkbox"/> | |
| | رویداد مرتبط با: | <input type="checkbox"/> تولد <input type="checkbox"/> آموزش <input type="checkbox"/> سلامت <input type="checkbox"/> مالیات <input checked="" type="checkbox"/> تاسیسات شهری <input type="checkbox"/> بله <input type="checkbox"/> ازدواج <input type="checkbox"/> مالیت <input type="checkbox"/> ثابت مالکیت <input type="checkbox"/> سایر <input type="checkbox"/> وفات <input type="checkbox"/> مدارک و گواهینامه ها <input type="checkbox"/> بازنشستگی <input type="checkbox"/> سایر | |
| | نحوه آغاز خدمت | <input checked="" type="checkbox"/> تقاضای گیرنده خدمت <input type="checkbox"/> فرارسیدن زمانی مشخص <input type="checkbox"/> رخداد رویدادی مشخص <input type="checkbox"/> تشخیص دستگاه <input type="checkbox"/> سایر: ... | |
| | مدارک لازم برای انجام خدمت | اسناد مثبت مالکیت، مدارک هویتی | |
| | قوانین و مقررات بالادستی | آیین نامه عملیاتی و شرایط عمومی تعرفه های آب و فاضلاب تعرفه ها و دستورالعمل های ابلاغی | |
| | آمار تعداد خدمت گیرندگان | متوسط ۲۰ هزار خدمت در سال | |
| | متوسط مدت زمان ارائه خدمت: | ۵ روز | |
| تواتر | <input type="checkbox"/> یکبار برای همیشه (بنا به ضرورت) بار در: <input type="checkbox"/> ماه <input type="checkbox"/> فصل <input type="checkbox"/> سال | | |
| تعداد بار مراجعه حضوری | یکبار | | |
| هزینه ارائه خدمت (ریال) به خدمت گیرندگان | مبلغ (مبالغ) | شماره حساب (های) بانکی | پرداخت بصورت الکترونیک |
| | بر اساس تعرفه های ابلاغی | | <input checked="" type="checkbox"/> |
| | | | <input type="checkbox"/> |
| ۵- جزئیات خدمت | آدرس دقیق و مستقیم خدمت در وبگاه در صورت الکترونیکی بودن همه یا بخشی از آن | | |
| | نام سامانه مربوط به خدمت در صورت الکترونیکی بودن همه یا بخشی از آن: | | میز خدمت الکترونیکی |
| | مراحل خدمت | نوع ارائه | رسانه ارتباطی خدمت |
| در مرحله اطلاع رسانی خدمت | <input checked="" type="checkbox"/> الکترونیکی | <input checked="" type="checkbox"/> اینترنتی (مانند وبگاه دستگاه) <input type="checkbox"/> پست الکترونیک <input checked="" type="checkbox"/> تلفن گویا یا مرکز تماس <input type="checkbox"/> سایر (با ذکر نحوه دسترسی) | <input type="checkbox"/> تلفن همراه (برنامه کاربردی) <input type="checkbox"/> ارسال پستی <input checked="" type="checkbox"/> پیام کوتاه |

| | | | | | | | |
|---|--|--|--|--|--|---|---|
| مراجعه به دستگاه: <input type="checkbox"/> ملی <input type="checkbox"/> استانی <input type="checkbox"/> شهرستانی | | جهت احراز اصالت فرد جهت احراز اصالت مدرک نبود زیرساخت ارتباطی مناسب سایر: | | <input type="checkbox"/> غیر الکترونیکی <input type="checkbox"/> اینترنتی (مانند وبگاه دستگاه) <input type="checkbox"/> تلفن همراه (برنامه کاربردی) <input type="checkbox"/> پست الکترونیک <input type="checkbox"/> ارسال پستی <input checked="" type="checkbox"/> تلفن گویا یا مرکز تماس <input checked="" type="checkbox"/> پیام کوتاه <input checked="" type="checkbox"/> دفاتر پیشخوان شماره قرارداد واگذاری خدمات به دفاتر پیشخوان: <input checked="" type="checkbox"/> عناوین مشابه دفاتر پیشخوان <input type="checkbox"/> سایر(باذکر نحوه دسترسی) | | در مرحله درخواست خدمت | |
| مراجعه به دستگاه: <input type="checkbox"/> ملی <input type="checkbox"/> استانی <input type="checkbox"/> شهرستانی | | جهت احراز اصالت فرد جهت احراز اصالت مدرک نبود زیرساخت ارتباطی مناسب سایر: تحویل مجوزها لازم از دستگاههای مرتبط | | <input type="checkbox"/> غیر الکترونیکی <input checked="" type="checkbox"/> اینترنتی (مانند درگاه دستگاه) <input type="checkbox"/> پست الکترونیک <input type="checkbox"/> سایر (باذکر نحوه دسترسی) | | | |
| مراجعه به دستگاه: <input type="checkbox"/> ملی <input type="checkbox"/> استانی <input type="checkbox"/> شهرستانی | | جهت احراز اصالت فرد جهت احراز اصالت مدرک نبود زیرساخت ارتباطی مناسب سایر: تحویل مجوزها لازم از دستگاههای مرتبط | | <input checked="" type="checkbox"/> الکترونیکی <input type="checkbox"/> اینترنتی (مانند درگاه دستگاه) <input type="checkbox"/> پست الکترونیک <input type="checkbox"/> سایر (باذکر نحوه دسترسی) | | | مرحله تولید خدمت (فرایند داخل دستگاه یا ارتباط با دیگر دستگاه ها) |
| | | تکمیل فرایند پاسخ به تغییر مشخصات | | <input checked="" type="checkbox"/> غیر الکترونیکی <input checked="" type="checkbox"/> اینترنتی (مانند وبگاه دستگاه) <input type="checkbox"/> پست الکترونیک <input type="checkbox"/> ارسال پستی <input checked="" type="checkbox"/> تلفن گویا یا مرکز تماس <input checked="" type="checkbox"/> پیام کوتاه <input checked="" type="checkbox"/> دفاتر پیشخوان شماره قرارداد واگذاری خدمات به دفاتر پیشخوان: <input checked="" type="checkbox"/> عناوین مشابه دفاتر پیشخوان <input type="checkbox"/> سایر(باذکر نحوه دسترسی) | | | |
| مراجعه به دستگاه: <input type="checkbox"/> ملی <input type="checkbox"/> استانی <input checked="" type="checkbox"/> شهرستانی | | جهت احراز اصالت فرد جهت احراز اصالت مدرک نبود زیرساخت ارتباطی مناسب سایر: | | <input checked="" type="checkbox"/> غیر الکترونیکی <input checked="" type="checkbox"/> اینترنتی (مانند وبگاه دستگاه) <input type="checkbox"/> پست الکترونیک <input type="checkbox"/> ارسال پستی <input checked="" type="checkbox"/> تلفن گویا یا مرکز تماس <input checked="" type="checkbox"/> پیام کوتاه <input checked="" type="checkbox"/> دفاتر پیشخوان شماره قرارداد واگذاری خدمات به دفاتر پیشخوان: <input checked="" type="checkbox"/> عناوین مشابه دفاتر پیشخوان <input type="checkbox"/> سایر(باذکر نحوه دسترسی) | | | در مرحله ارائه خدمت |
| مراجعه به دستگاه: <input type="checkbox"/> ملی <input type="checkbox"/> استانی <input checked="" type="checkbox"/> شهرستانی | | جهت احراز اصالت فرد جهت احراز اصالت مدرک نبود زیرساخت ارتباطی مناسب سایر: | | <input checked="" type="checkbox"/> غیر الکترونیکی <input checked="" type="checkbox"/> اینترنتی (مانند وبگاه دستگاه) <input type="checkbox"/> پست الکترونیک <input type="checkbox"/> ارسال پستی <input checked="" type="checkbox"/> تلفن گویا یا مرکز تماس <input checked="" type="checkbox"/> پیام کوتاه <input checked="" type="checkbox"/> دفاتر پیشخوان شماره قرارداد واگذاری خدمات به دفاتر پیشخوان: <input checked="" type="checkbox"/> عناوین مشابه دفاتر پیشخوان <input type="checkbox"/> سایر(باذکر نحوه دسترسی) | | | |
| استعلام الکترونیکی | | استعلام الکترونیکی | | نام سامانه های دیگر | | ۷- ارتباط خدمت با سایر سامانه ها (بانکهای اطلاعاتی) در دستگاه | |
| استعلام غیر الکترونیکی | | فیلدهای موردتبادل | | نام سامانه های دیگر | | | |
| استعلام الکترونیکی | | استعلام الکترونیکی | | نام سامانه های دیگر | | ۸- ارتباط خدمت با سایر دستگاههای دیگر | |
| استعلام غیر الکترونیکی | | مبلغ (در صورت پرداخت هزینه) | | نام سامانه های دیگر | | | |
| استعلام الکترونیکی | | استعلام الکترونیکی | | نام سامانه های دیگر | | ۹- عناوین فرایندهای | |
| استعلام غیر الکترونیکی | | مبلغ (در صورت پرداخت هزینه) | | نام سامانه های دیگر | | | |
| استعلام الکترونیکی | | مبلغ (در صورت پرداخت هزینه) | | نام سامانه های دیگر | | | |
| ۱- ثبت درخواست از طریق درگاههای موجود (پرتال، دفاتر پیشخوان، سامانه های تلفنی و ...) ، تخصیص کد پیگیری ۲- ارزیابی و پاسخ به تغییر مشخصات در محل ۳- انجام محاسبات و صدور صورتحساب و اعلام به متقاضی جهت پرداخت هزینه ها | | | | | | | |



| | | | |
|---|--|------------------------------|---|
| <p>واحد مربوط: فن آوری اطلاعات و توسعه دولت الکترونیک</p> | <p>پست الکترونیک: shakiba@nww.ir</p> | <p>تلفن: ۰۲۱۸۹۶۰۳۶۱۳</p> | <p>نام و نام خانوادگی تکمیل کننده فرم: مهین شکیبا</p> |
|---|--|------------------------------|---|