



فرم شناسنامه خدمت دستگاه اجرایی

۱- عنوان خدمت: نصب سیفون اضافی فاضلاب		۲- شناسه خدمت: ۱۵۰۳۱۴۵۲۱۱۰	
۳- ارائه دهنده خدمت	نام دستگاه اجرایی: شرکت های آب و فاضلاب شهری		
	نام دستگاه مادر: شرکت مهندسی آب و فاضلاب کشور		
۴- مشخصات خدمت	شرح خدمت این فرآیند برای ارائه خدمت نصب سیفون اضافی فاضلاب موجود با رعایت مفاد نامه عملیاتی و شرایط عمومی تعرفه های آب و فاضلاب صورت می پذیرد.		
	نوع خدمت	<input checked="" type="checkbox"/> خدمت به شهروندان (G2C) <input checked="" type="checkbox"/> خدمت به کسب و کار (G2B) <input checked="" type="checkbox"/> خدمت به دیگر دستگاه های دولتی (G2G)	
	ماهیت خدمت	حاکمیتی <input checked="" type="checkbox"/> تصدی گری	
	سطح خدمت	<input type="checkbox"/> ملی <input type="checkbox"/> منطقه ای <input type="checkbox"/> استانی <input checked="" type="checkbox"/> شهری <input type="checkbox"/> روستایی	
	رویداد مرتبط با:	<input type="checkbox"/> تولد <input type="checkbox"/> آموزش <input type="checkbox"/> سلامت <input type="checkbox"/> مالیات <input type="checkbox"/> کسب و کار <input type="checkbox"/> تامین اجتماعی <input type="checkbox"/> ثبت مالکیت <input checked="" type="checkbox"/> تاسیسات شهری <input type="checkbox"/> بیمه <input type="checkbox"/> ازدواج <input type="checkbox"/> بازنشستگی <input type="checkbox"/> مدارک و گواهینامه ها <input type="checkbox"/> وفات <input type="checkbox"/> سایر	
	نحوه آغاز خدمت	<input checked="" type="checkbox"/> تقاضای گیرنده خدمت <input type="checkbox"/> فرارسیدن زمانی مشخص <input type="checkbox"/> رخداد رویدادی مشخص <input type="checkbox"/> تشخیص دستگاه <input type="checkbox"/> سایر: ...	
	مدارک لازم برای انجام خدمت	مجوزهای لازم از دستگاه های مرتبط	
	قوانین و مقررات بالادستی	آیین نامه عملیاتی و شرایط عمومی تعرفه های آب و فاضلاب تعرفه ها و دستورالعمل های ابلاغی	
	آمار تعداد خدمت گیرندگان	متوسط ۵ هزار خدمت در سال	
	متوسط مدت زمان ارائه خدمت:	۲۵ روز	
تواتر	(بنا به ضرورت)		
تعداد بار مراجعه حضوری	یکبار		
۵- جزئیات خدمت	هزینه ارائه خدمت (ریال) به	مبلغ (مبالغ)	
	خدمت گیرندگان	شماره حساب (های) بانکی	
		پرداخت بصورت الکترونیک	
۶- نحوه دسترسی به خدمت	آدرس دقیق و مستقیم خدمت در وبگاه در صورت الکترونیکی بودن همه یا بخشی از آن		
	نام سامانه مربوط به خدمت در صورت الکترونیکی بودن همه یا بخشی از آن:		
	مراحل خدمت	نوع ارائه	
	در مرحله اطلاع رسانی خدمت	<input checked="" type="checkbox"/> الکترونیکی <input type="checkbox"/> پست الکترونیک <input checked="" type="checkbox"/> تلفن گویا یا مرکز تماس <input type="checkbox"/> سایر (با ذکر نحوه دسترسی)	
		<input type="checkbox"/> غیر الکترونیکی	
مراجعه به دستگاه:	<input type="checkbox"/> جهت احراز اصالت فرد <input type="checkbox"/> جهت احراز اصالت مدرک <input type="checkbox"/> نبود زیرساخت ارتباطی مناسب <input type="checkbox"/> سایر:		
	<input type="checkbox"/> ملی <input type="checkbox"/> استانی <input type="checkbox"/> شهرستانی		

				<input checked="" type="checkbox"/> الکترونیکی <input type="checkbox"/> غیر الکترونیکی		<input checked="" type="checkbox"/> اینترنتی (مانند وبگاه دستگاه) <input type="checkbox"/> تلفن همراه (برنامه کاربردی) <input type="checkbox"/> پست الکترونیک <input type="checkbox"/> ارسال پستی <input checked="" type="checkbox"/> تلفن گویا یا مرکز تماس <input checked="" type="checkbox"/> پیام کوتاه <input checked="" type="checkbox"/> دفاتر پیشخوان شماره قرارداد واگذاری خدمات به دفاتر پیشخوان: <input checked="" type="checkbox"/> عناوین مشابه دفاتر پیشخوان <input type="checkbox"/> سایر (با ذکر نحوه دسترسی)	در مرحله درخواست خدمت	
		<input type="checkbox"/> غیر الکترونیکی		ذکر ضرورت مراجعه حضوری <input type="checkbox"/> جهت احراز اصالت فرد <input type="checkbox"/> جهت احراز اصالت مدرک <input type="checkbox"/> نبود زیرساخت ارتباطی مناسب <input type="checkbox"/> سایر: تحویل مجوزها لازم از دستگاههای مرتبط		مراجعه به دستگاه: <input type="checkbox"/> ملی <input type="checkbox"/> استانی <input type="checkbox"/> شهرستانی		
		<input checked="" type="checkbox"/> الکترونیکی <input checked="" type="checkbox"/> غیر الکترونیکی		<input checked="" type="checkbox"/> اینترنتی (مانند درگاه دستگاه) <input checked="" type="checkbox"/> اینترنتی (مانند اینترنت داخلی دستگاه یا ERP) <input type="checkbox"/> پست الکترونیک <input type="checkbox"/> سایر (با ذکر نحوه دسترسی)		مرحله تولید خدمت (فرایند داخل دستگاه یا ارتباط با دیگر دستگاه ها)		
		<input type="checkbox"/> الکترونیکی <input checked="" type="checkbox"/> غیر الکترونیکی		<input type="checkbox"/> اینترنتی (مانند وبگاه دستگاه) <input type="checkbox"/> تلفن همراه (برنامه کاربردی) <input type="checkbox"/> پست الکترونیک <input type="checkbox"/> ارسال پستی <input type="checkbox"/> تلفن گویا یا مرکز تماس <input type="checkbox"/> پیام کوتاه <input type="checkbox"/> دفاتر پیشخوان شماره قرارداد واگذاری خدمات به دفاتر پیشخوان: <input type="checkbox"/> عناوین مشابه دفاتر پیشخوان <input type="checkbox"/> سایر (با ذکر نحوه دسترسی)		ذکر ضرورت مراجعه حضوری <input type="checkbox"/> جهت احراز اصالت فرد <input type="checkbox"/> جهت احراز اصالت مدرک <input type="checkbox"/> نبود زیرساخت ارتباطی مناسب <input checked="" type="checkbox"/> سایر: نصب سیفون اضافی در محل	مراجعه به دستگاه: <input type="checkbox"/> ملی <input type="checkbox"/> استانی <input type="checkbox"/> شهرستانی	در مرحله ارائه خدمت
		نام سامانه های دیگر		فیلدهای مورد تبادل		GIS سامانه	۷- ارتباط خدمت با سایر سامانه ها (بانکهای اطلاعاتی) در دستگاه	
		<input type="checkbox"/> استعلام غیر الکترونیکی <input type="checkbox"/> استعلام الکترونیکی		<input type="checkbox"/> برخط <input type="checkbox"/> online <input checked="" type="checkbox"/> دسته‌ای (Batch)		<input type="checkbox"/> موقعیت جغرافیایی - جهت تایید وجود یا عدم وجود شبکه		
		نام دستگاه دیگر		مبلغ (در صورت پرداخت هزینه)		نام سامانه های دستگاه دیگر	۸- ارتباط خدمت با سایر دستگاههای دیگر	
		شهرداری / دهیاری		-		مجوز حفاری		
		شرکت ملی گاز		-		مجوز حفاری		
		اداره کل مخابرات		-		مجوز حفاری		
		پلیس راهور		-		مجوز راه و حفاری		
		اگر استعلام غیر الکترونیکی است، استعلام توسط:		استعلام الکترونیکی <input type="checkbox"/> برخط <input type="checkbox"/> online <input type="checkbox"/> دسته‌ای (Batch)		<input type="checkbox"/> دستگاه <input checked="" type="checkbox"/> مراجعه کننده		
		<input type="checkbox"/> دستگاه <input checked="" type="checkbox"/> مراجعه کننده		<input type="checkbox"/> دستگاه <input checked="" type="checkbox"/> مراجعه کننده		<input type="checkbox"/> دستگاه <input checked="" type="checkbox"/> مراجعه کننده		
		<input type="checkbox"/> دستگاه <input checked="" type="checkbox"/> مراجعه کننده		<input type="checkbox"/> دستگاه <input checked="" type="checkbox"/> مراجعه کننده		<input type="checkbox"/> دستگاه <input checked="" type="checkbox"/> مراجعه کننده		
		<input type="checkbox"/> دستگاه <input checked="" type="checkbox"/> مراجعه کننده		<input type="checkbox"/> دستگاه <input checked="" type="checkbox"/> مراجعه کننده		<input type="checkbox"/> دستگاه <input checked="" type="checkbox"/> مراجعه کننده		

جهاد کشاورزی	—	نامه مجوز واگذاری	—	<input type="checkbox"/> دستگاه <input checked="" type="checkbox"/> مراجعه کننده
عنوان فرایندهای خدمت	۱-	ثبت درخواست از طریق درگاههای موجود (پرتال، دفاتر پیشخوان، سامانه های تلفنی و ...) ، تخصیص کد پیگیری و بررسی مدارک		
	۲-	ارزیابی و امکان سنجی نصب سیفون اضافی فاضلاب در محل مورد تقاضا		
	۳-	صدور معرفی نامه به ارگانهای مرتبط جهت اخذ مجوزهای لازم		
	۴-	انجام محاسبات و صدور صورتحساب هزینه های نصب سیفون اضافی و اعلام به مشترک جهت پرداخت		
	۵-	پرداخت هزینه ها، اجرای عملیات نصب سیفون و تحویل به مشترک		
	۶-	اطلاع رسانی به درخواست کننده در تمامی مراحل نصب سیفون از طریق سامانه الکترونیکی شامل : (اینترنت ، پیام کوتاه ، ایمیل، تلفن گویا) جهت پیگیری		

۱۰- نمودار ارتباطی فرایندهای خدمت

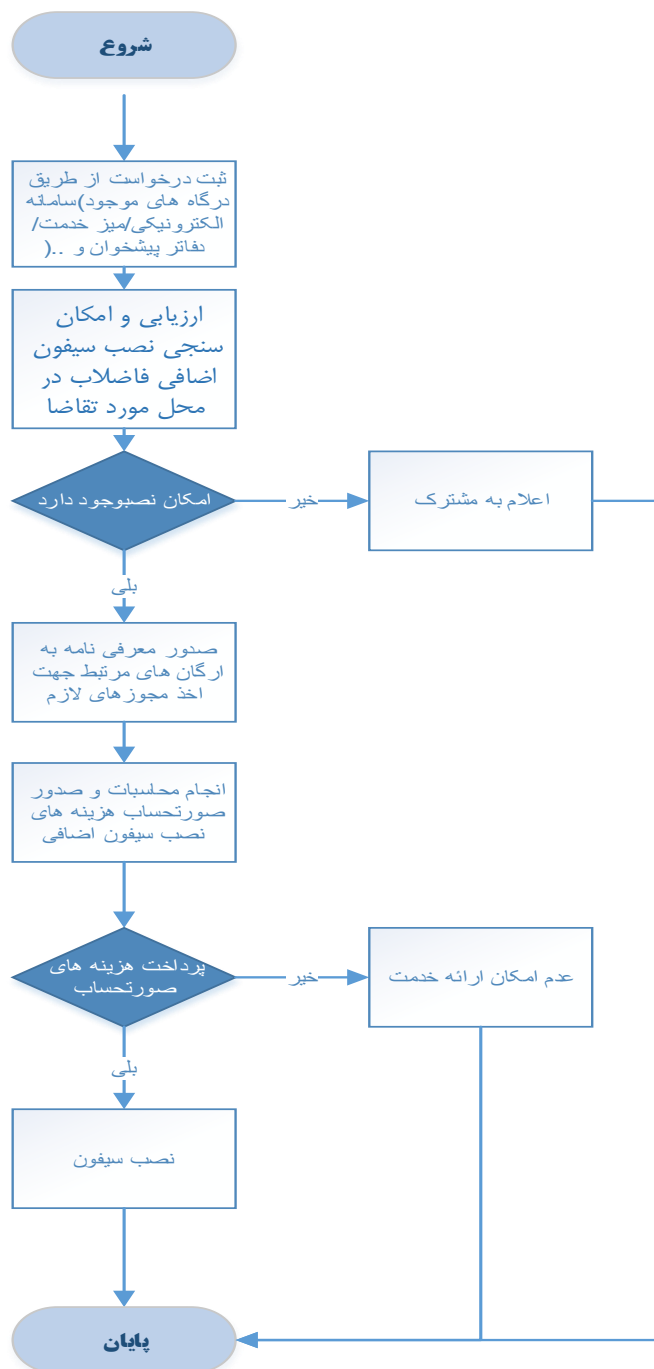

نام و نام خانوادگی تکمیل کننده فرم: مهین شکیبا	تلفن: ۰۲۱۸۹۶۰۳۶۱۳	پست الکترونیک: shakiba@nww.ir	واحد مربوط: فن آوری اطلاعات و توسعه دولت الکترونیک
---	----------------------	----------------------------------	---